NUMINOS® GIMBLE L

plafondinbouwarmatuur zwart/chroom 2700 K 20°

Het NUMINOS verlichtingssysteem van SLV combineert op een vakkundige manier functie, design en techniek. Met verschillende downlights en spots beleeft u duizend lichtontwerpmogelijkheden. Ook met de NUMINOS® GIMBLE L plafondinbouwarmatuur, die overtuigt door de beste afwerkings- en lichtkwaliteit. Ideaal voor een onopvallende, moderne en ruimtebesparende verlichting die gericht is op objecten of de ruimte. De montage voert u in een mum van tijd uit. Wanneer kiest u voor de modulaire diversiteit van SLV?

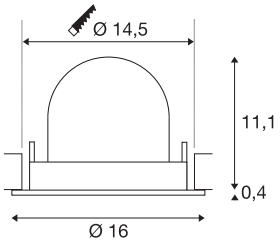

TECHNISCHE SPECIFICATIES

Art.nr.	1009705
Aantal verschillende lichtopeningen	1
Draai- of kantelbaar	draaibare balk en kantelbaar
IP-code	IP20
Montage	Inbouw
Montagebeschrijving	Plafond
Secundaire stroom / spanning	500 mA
Veiligheidsklasse	III
Wattage	17 W
minimale omgevingstemperatuur	-20 °C
maximale omgevingstemperatuur	40 °C
Lumen	2400 lm
Lichtkleurtemperatuur	2700 Kelvin
Stralingshoek	20 °
Kleur	zwart/chroom
CRI	90
UGR ≤	19
Levensduur	50000 h
Risk Group	1
Hoogte	11.5 cm
Diameter	16 cm
Nettogewicht	0.606 kg

Lichtbron

2093870	

Accessoires

1010689	NUMINOS® L , diffusor frosted
1010697	LED driver , 21 W, 500 mA
1010687	NUMINOS® L diffusor honingraatrooster
1010701	LED-driver , 19 W, 500 mA, FASE
1010688	Diffusor NUMINOS® L prismatisch
1010690	NUMINOS® L , diffusor elliptisch
1010705	LED-driver , 36 W, 500 mA, DALI
1010132	NUMINOS® L , reflector, koper
1010131	NUMINOS® L , reflector, goud

Brutogewicht	0.756 kg
Vorm inbouwopening	rond
Inbouwdiepte	11.5 cm
Inbouwdiameter	14.5 cm