NUMINOS® GIMBLE XS

plafondinbouwarmatuur wit/zwart 4000 K 40°

Het NUMINOS verlichtingssysteem van SLV combineert op een vakkundige manier functie, design en techniek. Met verschillende downlights en spots zorgt u voor duizend lichtontwerpmogelijkheden. Zoals met de NUMINOS® GIMBLE XS plafondinbouwarmatuur, die overtuigt door zijn hoogwaardige afwerkings- en lichtkwaliteit. Ideaal voor een onopvallende, moderne en ruimtebesparende verlichting die gericht is op objecten of de ruimte. De eenvoudige installatie is daarna niet meer dan een formaliteit. Wanneer kiest u voor NUMINOS van SLV: de modulaire diversiteit wacht op u?

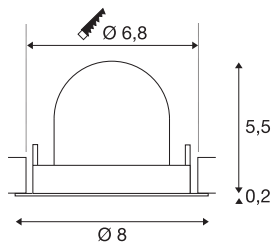

TECHNISCHE SPECIFICATIES

Art.nr.	1010074
Aantal verschillende lichtopeningen	1
Draai- of kantelbaar	draaibare stang en kantelbaar
IP-code	IP20
Montage	Inbouw
Montagebeschrijving	Plafond
Secundaire stroom / spanning	200 mA
Veiligheidsklasse	III
Wattage	6.9 W
minimale omgevingstemperatuur	-20 °C
maximale omgevingstemperatuur	40 °C
Lumen	1000 lm
Lichtkleurtemperatuur	4000 Kelvin
Stralingshoek	40 °
Kleur	wit/zwart
CRI	90
UGR ≤	22
Levensduur	50000 h
Risk Group	1
Hoogte	5.7 cm
Diameter	8 cm
Nettogewicht	0.11 kg

Lichtbron

2093754	

Accessoires

1005614	NUMINOS® XS , diffusor frosted
1010695	Led-driver , 21 W, 200 mA
1010703	Led-driver , 23 W, 200 mA, DALI
1005612	NUMINOS® XS , diffusor
1010699	Led-driver , 10W, 200 mA, FASE
1005615	NUMINOS® XS , diffusor zwart
1005613	NUMINOS® XS , diffusor transparant
1010126	NUMINOS® XS , reflector, koper
1010125	NUMINOS® XS , reflector, goud

Brutogewicht	0.21 kg
Vorm inbouwopening	rond
Inbouwdiepte	8 cm
Inbouwdiameter	6.8 cm
BIG WHITE pagina	45